



PROGRAMA DE FORMACIÓN DOCENTE 2025

EDICIÓN FUNDADORAS

En 12 semanas te formas como profesor autorizado y se te abren las puertas como ponente en la nueva generación de líderes del lifting.

EDULIFT

PROGRAMA SUPERIOR
DE ENSEÑANZA DE LASH LIFTING

www.neurislugo.com

@soyneubauty

#teamneubauty

ALGUNA VEZ PENSASTE:

- **No vale la pena intentar ser profesor o speaker porque ya no hay espacio para nuevas caras.**
- **Eres buena haciendo lifting, pero aún no destacas ante las grandes marcas.**
- **No entiendes como ser parte de eventos lamimaker considerada una experta de tu area**
- **Sientes que sin contactos, nunca serán reconocida como autoridad del lash lifting**
- **Tienes temor a “no estar lista”, “no ser tomada en serio como profe” o “no sabes por dónde empezar”**
- **Dudas si lograrás transformar alumnas y temes ser juzgada por una industria lashista severa**



Si alguna de las anteriores resuena contigo EDULIFT es para tí.

En este programa te formas en 12 semanas como una nueva profesora que destaca, con preparación docente real, respaldo por una academia base, herramientas de posicionamiento, oratoria, branding y estructura educativa para:

- Crear tus propios cursos con método y seguridad
- Capacidades para formar tu propia academia
- Vender los cursos a nivel profesional
- Ser tomadas en serio como educadoras
- Habilidades para manejar situaciones del entorno lashista/lamimaker
- Entrar al juego de los congresos, marcas y Presencia en la industria
- Serás parte de una nueva generación de formadoras que enseñan como profesoras y no como entrenadoras.

¿CÓMO FUNCIONA EDULIFT?

Te ayudo a convertirte en la próxima profesora de lifting que la industria quiere ver.

Con 10 modulos on line, clases semanales de docencia profesional guiadas por mi y clases de mastery por parte de las mas reconocidas del rubro, 3 ciclos de evaluación, 1 preparación profesional de ponencia lamimaker completamente guiada y personalizada para ti y una pasantia de un congreso on line donde demostrarás tus capacidades aprendidas estas semanas



**EDULIFT ES SOLO PARA LAS MÁS COMPROMETIDAS
CON SU CARRERA**

¿CUALQUIERA PUEDE ENTRAR A EDULIFT?

No, solo lamimakers que cumplan con los requisitos de minimo 6 meses de experiencia en lifting, certificado de curso de lifting (debera adjuntarlo al inscribirse)

Si quieres ser parte de Edulift tienes que tambien estar segura de querer ser parte de las mejores del rubro educativo lamimaker, para ello antes de inscribirte responderas una breve encuesta de elegibilidad.

Horas despues de responder la encuesta se comunicarán contigo para darte respuesta de tu postulación.

¿QUÉ OBTIENES CON EDULIFT?

En cada clase trabajaremos temas vitales para tu desarrollo como docente de alto impacto, para ello obtendrás:

- 1 Cada semana **clases on line en vivo** Con Neu
- 2 Clases on line en vivo de **Practica de Laminación**
- 3 Clases de **especialización profesional** para la docencia y **mastery en Laminación**, con Masters de la industria.
- 4 Practica Profesional /**Pasantias** como ponente en congreso
- 5 Documento de **Certificación de horas** de practica profesional y ponencia en el congreso
- 6 Recibes Directamente **Certificado físico de Master** en Educación Lamimaker EDULIFT
- 7 **Aula Virtual** con grabaciones, de Clases, Recursos de apoyo, Material de uso en clases, Pruebas, cuestionarios y mas acceso por 1 año
- 8 **Grupo de whatsapp de apoyo** (apertura el 19 de Julio - Cierre 15 de Octubre)
- 9 Bonus sorpresa para esta generación fundadoras



CLASES DE ESPECIALIZACIÓN DOCENTE

El programa incluye, clases con especialistas de diferentes areas, que conocen muy bien la industria docente de las pestañas, transformaran tu forma de ver el gremio y te prepararan con su experiencia para cualquier situación en tu futuro como nueva autoridad de la Educación Lamimaker



Dra. Roberta Rocha
Químico, Tricologo,
Docente,
Conferencista...



Joyce Salinas
Master, Influencer, speaker,
organizador de congresos...

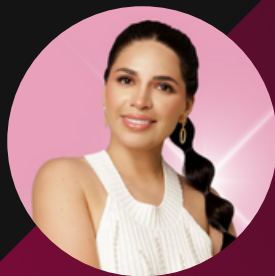

Amanda Lash
Master, Influencer, speaker ,
organizador de congresos...



Jussara Torres
Master, speaker , organizador de
congresos...



Alejandra Zambrano
Marketer especialista en
Automatizaciones de instagram

¿QUIÉN DIRIGE EDULIFT?

Yo soy la Profesora Neuris Lugo, graduada como docente universitaria hace más de 10 años y docente especializada en lifting hace 4 años, Speaker y juez de más de 15 conferencias nacionales e internacionales de laminación, fundadora de NEUBEAUTY ACADEMY.

No solo me gradue como docente, he vivido la experiencia real de enseñar a cientos de alumnas, formar otras educadoras, dar conferencias, lidiar con organizaciones y marcas y crear contenido con propósito, sin perder la ética y la clase que caracteriza a un docente.



EDULIFT nace de esa experiencia, y tú puedes ser parte de esta generación las nuevas MASTERS de laminación que no enseñan como trainers, sino como verdaderas profesoras, profesionales de la educación.

Si sueñas con enseñar, liderar y ser reconocida como autoridad...

EDULIFT es para ti.



RESUMEN DEL PENSUM DEL PROGRAMA

modulo	fecha de clases	IDENTIDAD DOCENTE EN EDUCACIÓN SUPERIOR - ENSEÑANZA EFECTIVA
1	19 de julio	<ul style="list-style-type: none"> • El rol docente vs. el rol técnico • Diferencias entre instructora y profesora • Estilos de enseñanza y autonomía de la enseñanza • Fundamentos de andragogía • Como aprenden las alumnas adultas • Errores comunes al enseñar a adultos
modulo	fecha de clases	ETICA PROFESIONAL DOCENTE, MANEJO DE CONFLICTOS INTERNOS Y EXTERNOS
2	26 de julio	<ul style="list-style-type: none"> • Límites éticos profesionales • Uso responsable del contenido propio y ajeno • Métodos de protección de cursos, metodologías de enseñanza y otras propiedades intelectuales. • Gestión de conflictos con autoridad durante clases • Gestión conflictos con autoridad en redes sociales
modulo	fecha de clases	DISEÑO DE CLASES Y CURSOS PROFESIONALES
3	2 de agosto	<ul style="list-style-type: none"> • Maquetado de clases paso a paso • Tipos de cursos y clases según el contexto educativo • criterios educativos para cada contexto (cualitativo cuantitativo) • Tipos y Diseño de certificados y sus partes.
modulo	fecha de clases	ESTETICA, COMUNICACIÓN Y ORATORIA
4	9 de agosto	<ul style="list-style-type: none"> • Comunicación verbal y no verbal a nivel de expresión educativa • desarrollo de presencia docente y su entorno • Como posicionarte como autoridad educativa • Marca personal de una educadora
modulo	fecha de clases	ECOSISTEMA DIGITAL DE UNA ACADEMIA PROFESIONAL LAMIMAKER
5	16 de agosto	<ul style="list-style-type: none"> • Páginas web para la venta y exposición de cursos y clases. • Plataformas para diseñar tus aulas virtuales y academias virtuales (línea en vivo y virtual) • flujos de automatización y seguimientos para la venta de cursos y programas

modulo	fecha de clases	MARKETING EDUCATIVO, ASIGNACIÓN DE PRECIOS Y VENTAS ESTRATEGICAS
6	23 de agosto	<ul style="list-style-type: none"> • Sistema de lanzamiento de tu curso • Venta de cursos y programas • Metodos de venta sin parecer una vendedora • Sistemas para atraer alumnas nuevas y retención de antiguas alumnas.
modo	fecha de clases	VISIBILIDAD, TRABAJO CON MARCAS Y CONFERENCIAS
7	30 de agosto	<ul style="list-style-type: none"> • Cómo convertirte en Speaker y Juez de la industria de la lamianción • Contratos y negociaciones para una correcta participación en congresos y eventos • Contratos y negociaciones para una correcta participación en congresos y eventos • Redacción de temas transformadores
modulo	fecha de clases	INICIO DE TRABAJO DE PASANTIA/PRACTICA PROFESIONAL - FORMULACIÓN Y ESTRUCTURA DE UNA PONENCIA TRANSFORMADORA
8	6 de septiembre	<ul style="list-style-type: none"> • estructura de la ponencia final de grado • Ponencia estilo conferencias Ted • grabación de clase demostrativa • grabación de video invitación a congreso como master invitada
modulo	fecha de clases	LECTURA, PRESENTACIÓN Y CORRECIÓN DE BORRADOR DE PONENCIA FINAL
9	13 de septiembre	<ul style="list-style-type: none"> • Clase de corrección y puesta en escena del último borrador de ponencia en congreso para obtención de Certificación
	fecha de clases	INICIO DE TRABAJO DE PASANTIA/PRACTICA PROFESIONAL - FORMULACIÓN Y ESTRUCTURA DE UNA PONENCIA TRANSFORMADORA
10	4 de Octubre	PONENCIA EN VIVO LAMI TED TALKS LA CONFERENCIA-

FECHAS Y HORARIO DE CLASES EN VIVO

horario aquí asignado es hora de chile, debes hacer el cambio horario a tu país

MÓDULO	FECHA DE CLASES	HORARIO
1	19 de julio	10:00am
2	26 de julio	10:00am
3	2 de agosto	10:00am
4	9 de agosto	10:00am
5	16 de agosto	10:00am
6	23 de agosto	10:00am
7	30 de agosto	10:00am
8	6 de septiembre	10:00am
9	13 de septiembre	10:00am
	4 de Octubre	Por confirmar, serán asignadas el 6 de septiembre

PENSUM DEL PROGRAMA

Clase de especialización Masters que forman Masters

clase	fecha de clases	DRA. ROBERTA ROCHA
1	por confirmar	Aprende a ser una autoridad sin pedir permiso: Educa con etica, ciencia y coraje



clase	fecha de clases	MASTER JOYCE SALINAS
2	por confirmar	Presencia en Redes Sociales para influir en tus alumnas



clase	fecha de clases	MASTER AMANDA LASH
3	por confirmar	Networking para docentes: Backstage del exito en la industria lash



clase	fecha de clases	MASTER JUSSARA TORRES
4	por confirmar	De Speaker a organizadora de Congresos de pestañas, desarrollo, ventajas y desventajas.



clase	fecha de clases	ALEJANDRA ZAMBRANO
5	por confirmar	Automatización para redes sociales: vende tus cursos sin perder leads.



VALORES DEL PROGRAMA

valor real del programa: 1.000 usd

Edición fundadoras 2025: Solo 600 usd

FORMAS Y MÉTODOS DE PAGO EDICIÓN FUNDADORAS

- **Contado: 600Usd**
- **Financiamiento en cuotas mensuales:**
inscripción de 50 usd hoy para apartar tu lugar y
4 cuotas de 150usd **650 usd**

Las cuotas mensuales pueden ser pagadas con tarjeta o transferencia en tu moneda nacional al cambio del día.

- Paypal
- Transferencia bancaria en tu moneda nacional (opción disponible solo en latinoamerica)



INFORMACIÓN IMPORTANTE

Recuerda que para participar de este Programa de Formación líder, debes ser elegible y cumplir con los requisitos.

Dale Clic al boton de abajo, responde la encuesta corta y Neu se pondrá en contacto contigo para empezar a trabajar en tu meta de ser la próxima Speaker y Profesora de lifting destacada en laminación.

APLICAR AQUÍ

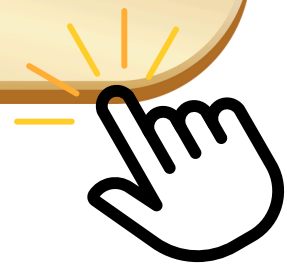

GENERACIÓN FUNDADORAS SOLO 20 LUGARES

